

# VÝKAZ DOSAVADNÍHO A NOVÉHO STAVU ÚDAJŮ KATASTRU NEMOVITOSTÍ

Dosavadní stav				Nový stav												
Označení pozemku parc. číslem	Výměra parcely		Druh pozemku	Označení pozemku parc. číslem	Výměra parcely		Druh pozemku	Typ stavby	Způsob využití	Způsob využití	Způsob využití	Porovnání se stavem evidence právních vztahů				
	ha	m <sup>2</sup>	Způsob využití		ha	m <sup>2</sup>	Způsob využití	Způsob využití	Způsob využití	výměr	Díl přechází z pozemku označeného v katastru nemovitostí	dřívejší poz. evidenci	Číslo listu vlastnictví	Výměra dílu		Označení dílu
												ha	m <sup>2</sup>			
st. 96/2 260/2 1426/17														st. 96/2 260/2 1426/17	237 223 237	

Oprávněný : ČEZ Distribuce a.s. Děčín

Druh věcného břemene : právo uložení energetického zařízení

### Seznam souřadnic (S-JTSK)

Č. bodu	Souřadnice pro zápis do KN			Souřadnice určené měřením		
	Y	X	kód kv.	Y	X	Poznámka
1	728414.65	948452.33	3			
2	728415.22	948452.50	3			
3	728414.59	948454.57	3			
4	728414.01	948454.45	3			
5	728414.75	948454.06	8			
6	728414.13	948454.03	8			
7	728414.25	948457.39	3			
8	728413.59	948457.79	3			
9	728417.06	948458.36	3			
10	728416.84	948458.92	3			
11	728423.22	948461.22	3			
12	728422.72	948461.66	3			
13	728423.90	948463.43	3			
14	728423.30	948463.49	3			
15	728423.48	948467.89	3			
16	728422.88	948467.79	3			
17	728422.07	948474.30	3			
18	728421.49	948474.12	3			
19	728420.18	948479.19	3			
20	728419.66	948478.85	3			
21	728421.37	948474.43	8			
22	728421.32	948476.23	8			
23	728418.15	948481.09	3			
24	728417.93	948480.48	3			
25	728417.48	948481.03	3			
26	728417.24	948480.86	3			
27	728417.62	948480.28	3			
28	728417.33	948482.33	3			
29	728416.83	948481.99	3			

GEOMETRICKÝ PLÁN pro	Geometrický plán ověřil úředně oprávněný zeměměřický inženýr:	Stojnopis ověřil úředně oprávněný zeměměřický inženýr:
vymezení rozsahu skupiny věcných břemen	Jméno, příjmení: <b>Ing. Ladislav Kovář</b>	Jméno, příjmení: <b>Ing. Ladislav Kovář</b>
	Číslo položky seznamu úředně oprávněných zeměměřických inženýrů: <b>221/1995</b>	Číslo položky seznamu úředně oprávněných zeměměřických inženýrů: <b>221/1995</b>
	Dne: <b>3.3.2020</b> Číslo: <b>317/2020</b>	Dne: <b>5.3.2020</b> Číslo: <b>131/2020</b>
	Náležitosti a přesnost odpovídá právním předpisům.	Tento stojnopis odpovídá geometrickému plánu v elektronické podobě uloženému v dokumentaci katastrálního úřadu.
Vyhotovitel: <b>Ing. Ladislav Kovář</b> Nerudovg 631 47001 Česká Lpa	Katastrální úřad souhlasí s očišlováním parcel.	Ověření stojnopisu geometrického plánu v listinné podobě.
Číslo plánu: <b>282-1885/2019</b>	<b>KÚ pro Ústecký kraj</b> <b>KP Rumburk</b> <b>Bc. Daniel Mašek</b> <b>PGP-204/2020-531</b> <b>2020.03.04 10:29:42 CET</b>	
Okres: <b>Děčín</b>		
Obec: <b>Staré Křečany</b>		
Kat. území: <b>Brtníky</b>		
Mapový list: <b>Šluknov 1-4/21</b>		
<small>Dosavadním vlastníkům pozemků byla poskytnuta možnost seznámit se v terénu s průběhem navrhovaných nových hranic, které byly označeny předepsaným způsobem:</small>		

82

96/2

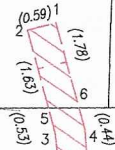

1426/17

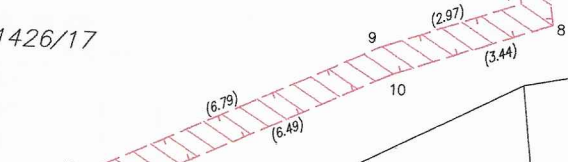

260/5

378

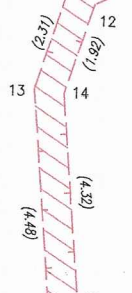

260/3

252

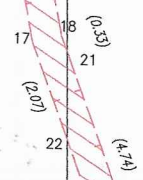

260/2

1456

