

Výkaz údajů o bonitovaných půdně ekologických jednotkách (BPEJ) k parcelám nového stavu											
Parcelní číslo podle		Kód BPEJ	Výměra		BPEJ na dílu parcely	Parcelní číslo podle		Kód BPEJ	Výměra		BPEJ na dílu parcely
katastru nemovitostí	zjednodušené evidence		ha	m ²		katastru nemovitostí	zjednodušené evidence		ha	m ²	
4/1		74712		93	932/1		74702	1	17	e	
		75001		6 57			75001	10	78	e	
				7 50				9	01	f	
4/2		75001		5				19	79		
4/3		75001		18				20	96		
268/1		74702	10	74	932/2		74702			28	d
		75001		61			75001		56	c	
				11 35				1	40	d	
268/2		74702	1	37	941/1				1	96	
		75001		5				2	24		
				1 42			941/1	75001	6	24	
					941/4		75001		41		

GEOMETRICKÝ PLÁN pro rozdělení pozemku a změnu hranice pozemku	Geometrický plán ověřil úředně oprávněný zeměměřický inženýr:	Stejnopis ověřil úředně oprávněný zeměměřický inženýr:
	Jméno, příjmení: <i>Ing. Stanislava Kantová</i>	Jméno, příjmení: <i>Ing. Stanislava Kantová</i>
	Číslo položky seznamu úředně oprávněných zeměměřických inženýrů: <i>1008/95</i>	Číslo položky seznamu úředně oprávněných zeměměřických inženýrů: <i>1008/95</i>
	Dne: <i>27.8.2021</i> Číslo: <i>1719/2021</i>	Dne: <i>1.9.2021</i> Číslo: <i>1234/2021</i>
	Náležitostmi a přesností odpovídá právním předpisům.	Tento stejnopis odpovídá geometrickému plánu v elektronické podobě uloženému v dokumentaci katastrálního úřadu.
Vyhovitel: <i>Geoprojekt spol. s r.o.</i> <i>Nerudova 63/16</i> <i>430 01 Chomutov</i> Číslo plánu: <i>1144-70/201</i> Okres: <i>Děčín</i> Obec: <i>Staré Křečany</i> Kat. území: <i>Staré Křečany</i> Mapový list: <i>KMD Varnsdorf 9-3/43,44</i> <small>Dobaovadním vlastníkům pozemků byla poskytnuta možnost seznámit se v barevné a průběhem navrhovaných nových hranic, které byly označeny předepsaným způsobem.</small>	Katastrální úřad souhlasí s odstavěním parcel. KÚ pro Ústecký kraj KP Rumburk Bc. Tomáš Herout PGP-618/2021-531 2021.08.30 13:50:30 CEST	Ověření stejnopisu geometrického plánu v listinné podobě.  <i>30</i>

VÝKAZ DOSAVADNÍHO A NOVÉHO STAVU ÚDAJŮ KATASTRU NEMOVITOSTÍ

Dosavadní stav			Nový stav												
Označení pozemku parc. číslem	Výměra parcely		Druh pozemku Způsob využití	Označení pozemku parc. číslem	Výměra parcely		Druh pozemku Způsob využití	Typ stavby	Způsob určení výměry	Porovnání se stavem evidence právních vztahů					
	ha	m ²			ha	m ²				Díl přechází z pozemku označeného v katastru nemovitostí	dřívejší poz. evidenci	Číslo listu vlastnictví	Výměra dílu		Označení dílu
										ha	m ²				
4	7	73	zahrada	4/1	7	50	zahrada		0	4	25	7	50		
				4/2		5	zahrada		0	4	25		5		
				4/3		18	zahrada		2	4	25		18		
268	12	77	travní p.	268/1	11	35	travní p.		0	268	18	11	35		
				268/2		1	42	travní p.		0	268	18		1	42
932/1	13	63	zahrada	932/1	20	96	zahrada		0	932/1 932/2	413 413		11	95	e
													9	01	f
												20	96		
932/2	9	57	zahrada	932/2	2	24	zahrada		0	932/2 932/1	413 413		56	c	
													1	68	d
												2	24		
941/1	6	65	travní p.	941/1	6	24	travní p.		0						
				941/4		41	travní p.		0	941/1	534		41		
941/2	1	51	ostat.pl. neplodná půda	941/2	1	18	ostat.pl. neplodná půda		0						
				941/3		35	ostat.pl. neplodná půda		0	941/2 3524/1	534 534		33 2	b a	
													35		
3428	17	84	ostat.pl. ostat.kom.	3428/1	17	68	ostat.pl. ostat.kom.		0	3428	534	17	68		
				3428/2		9	ostat.pl. jiná plocha		2	3428	534		9		
				3428/3		7	ostat.pl. jiná plocha		2	3428	534		7		
3430	23	92	ostat.pl. ostat.kom.	3430/4	23	18	ostat.pl. ostat.kom.		0	3430	534	23	18		
				3430/5		74	ostat.pl. jiná plocha		0	3430	534		74		
3524/1	93	06	ostat.pl. ostat.kom.	3524/1	92	90	ostat.pl. ostat.kom.		0						
				3524/20		14	ostat.pl. jiná plocha		0	3524/1	534		14		
	1	86	68		1	86	68								

Detail:A

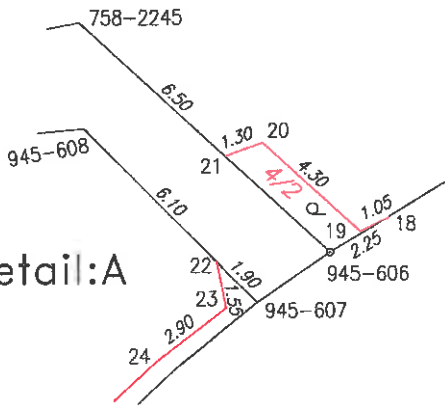

7/2

7/4

Detail:A

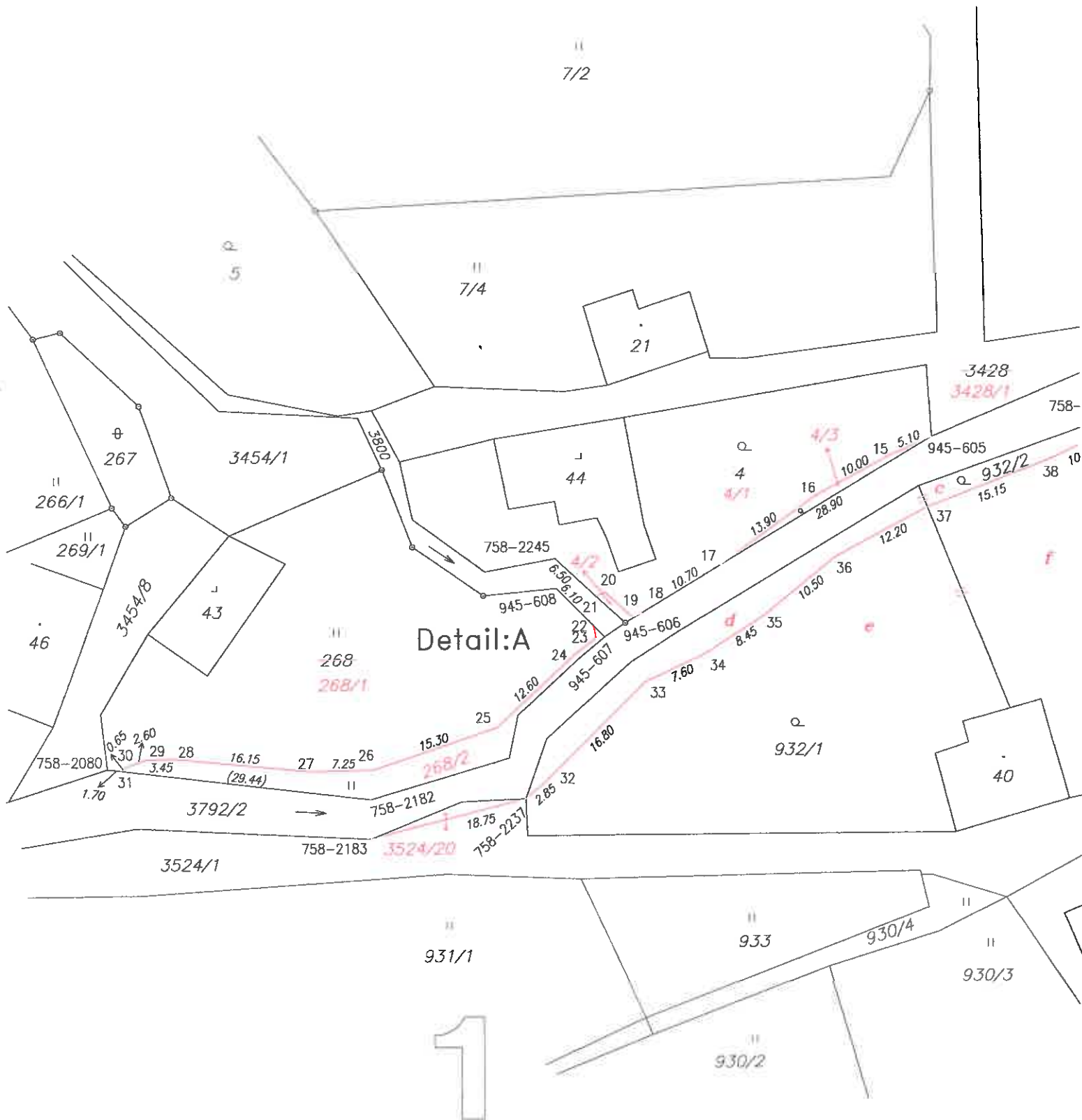

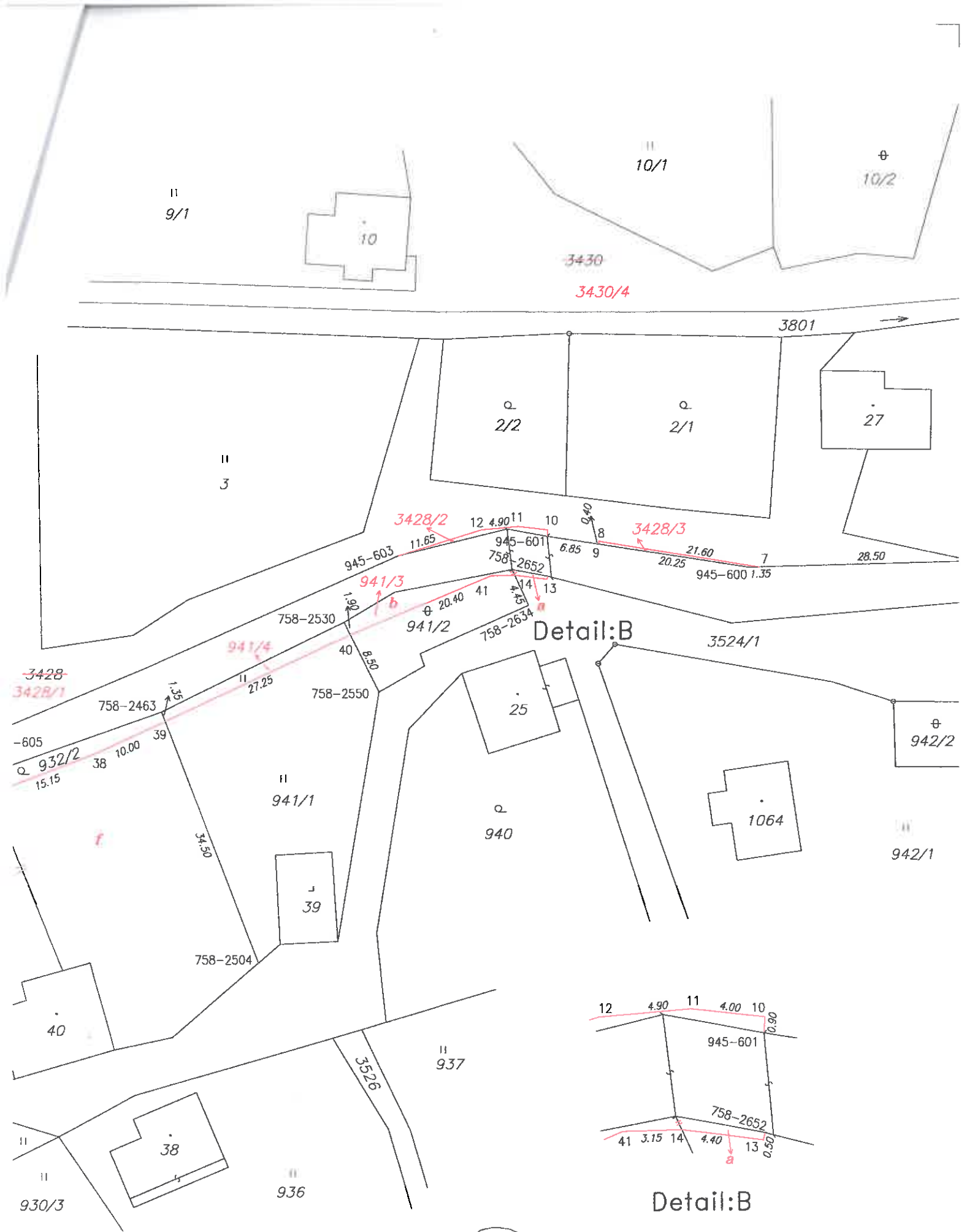

Detail:B

Detail:B

2

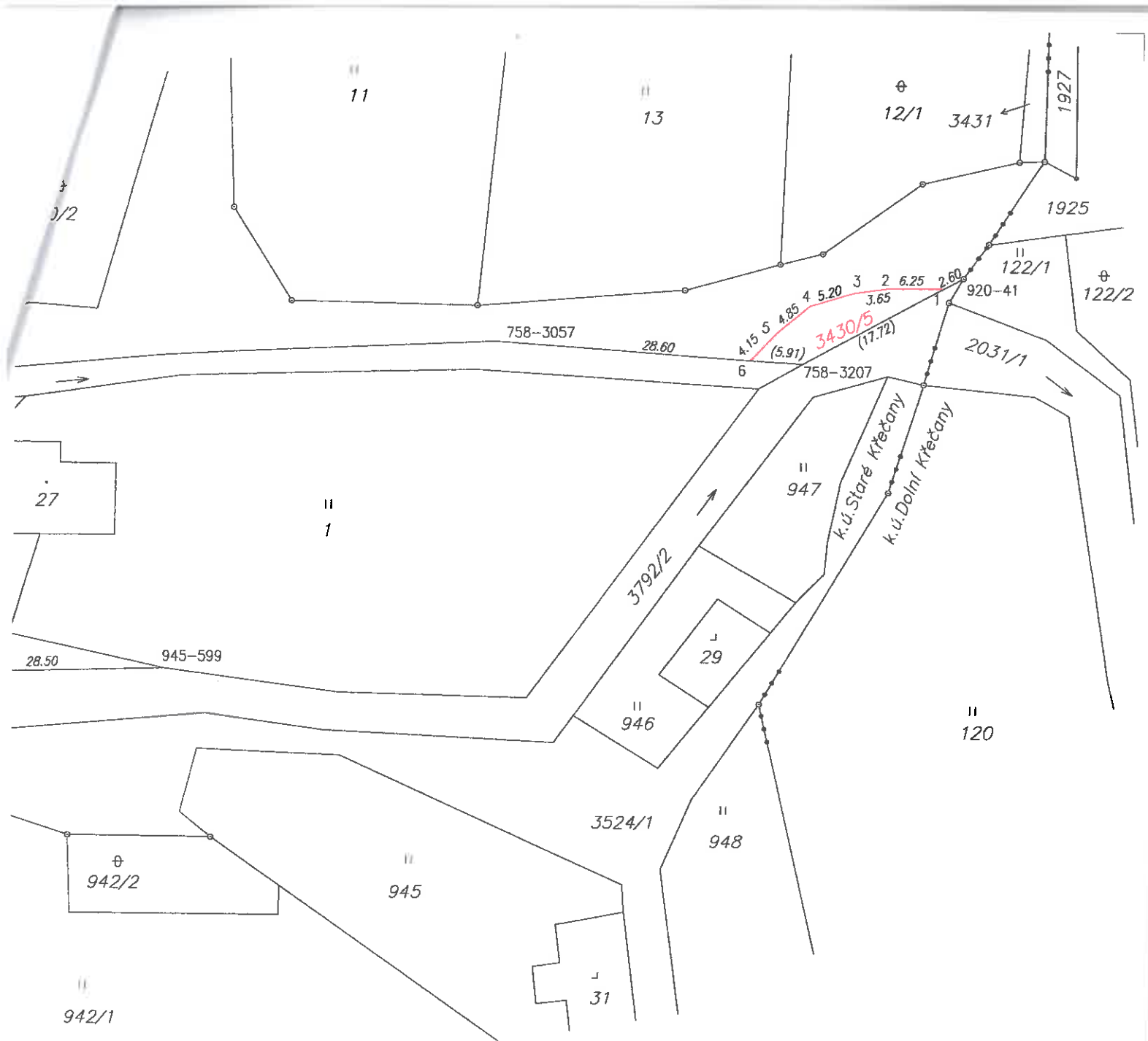

3