

Výkaz údajů o bonitovaných půdně ekologických jednotkách (BPEJ) k parcelám nového stavu

Parcelní číslo podle		Kód BPEJ	Výměra		BPEJ na dílu parcely	Parcelní číslo podle		Kód BPEJ	Výměra		BPEJ na dílu parcely
katastru nemovitostí	zjednodušené evidence		ha	m ²		katastru nemovitostí	zjednodušené evidence		ha	m ²	
468/1		75001	12	94							
		85011	1	89	874/4		75001			4	
			14	83	878/5		74610			3	
468/4		75001		6			75001	29		12	
471/3		75001	4	93				29		15	
471/4		75001		10	878/6		75001			52	
471/5		75001		1							
874/3		75001	16	86							

<h3>GEOMETRICKÝ PLÁN pro rozdělení pozemku</h3>	Geometrický plán ověřil úředně oprávněný zeměměřičský inženýr:		Stejnopis ověřil úředně oprávněný zeměměřičský inženýr:	
	Jméno, příjmení: <i>Ing. Stanislava Kantová</i>		Jméno, příjmení: <i>Ing. Stanislava Kantová</i>	
	Číslo položky seznamu úředně oprávněných zeměměřičských inženýrů: <i>1008/95</i>		Číslo položky seznamu úředně oprávněných zeměměřičských inženýrů: <i>1008/95</i>	
	Dne: <i>14.9.2021</i> Číslo: <i>1727/2021</i>		Dne: <i>16.9.2021</i> Číslo: <i>1243/2021</i>	
	Náležitosti a přesnosti odpovídá právním předpisům.		Tento stejnopis odpovídá geometrickému plánu v elektronické podobě uloženému v dokumentaci katastrálního úřadu.	
Vyhotovitel: <i>Geoprojekt spol. s r.o. Nerudova 63/16 430 01 Chomutov</i> Číslo plánu: <i>1148-72/2021</i> Okres: <i>Děčín</i> Obec: <i>Staré Křečany</i> Kat. území: <i>Staré Křečany</i> Mapový list: <i>KMD Varnsdorf 9-4/12,21</i> <small>Dosavadním vlastníkům pozemků byla poskytnuta možnost seznámit se v terénu s průběhem navržených nových hranic, které byly označeny předepsaným způsobem.</small>	Katastrální úřad souhlasí s očelováním parcel. KÚ pro Ústecký kraj KP Rumburk Bc. Tomáš Herout PGP-669/2021-531 2021.09.15 11:09:39 CEST		Ověření stejnopisu geometrického plánu v listinné podobě.  <i>JK</i>	

VÝKAZ DOSAVADNÍHO A NOVÉHO STAVU ÚDAJŮ KATASTRU NEMOVITOSTÍ

Dosavadní stav			Nový stav											
Označení pozemku parc. číslem	Výměra parcely		Druh pozemku Způsob využití	Označení pozemku parc. číslem	Výměra parcely		Druh pozemku Způsob využití	Typ stavby Způsob využití	Způsob určení výměry	Porovnání se stavem evidence právních vztahů				
	ha	m ²			ha	m ²				Díl přechází z pozemku označeného v katastru nemovitostí	dřívejší poz. evidenci	Číslo listu vlastnictví	Výměra dílu	
												ha	m ²	
468/1	14	89	travní p.	468/1	14	83	travní p.		0					
				468/4		6	travní p.		0	468/1	647		6	
471	5	04	travní p.	471/3	4	93	travní p.		0	471	739	4	93	
				471/4		10	travní p.		0	471	739		10	
				471/5		1	travní p.		0	471	739		1	
872/1	4	16	ostat.pl. neplodná půda	872/1	4	08	ostat.pl. neplodná půda		0					
				872/8		8	ostat.pl. neplodná půda		0	872/1	252		8	
874	16	90	travní p.	874/3	16	86	travní p.		0	874	103	16	86	
				874/4		4	travní p.		0	874	103		4	
878	29	67	travní p.	878/5	29	15	travní p.		0	878	152	29	15	
				878/6		52	travní p.		0	878	152		52	
3454/3	26	09	ostat.pl. ostat.kom.	3454/3	24	93	ostat.pl. ostat.kom.		0		534			
				3454/16		47	ostat.pl. jiná plocha		0	3454/3	534		47	
				3454/17		10	ostat.pl. jiná plocha		0	3454/3	534		10	
				3454/18		18	ostat.pl. jiná plocha		0	3454/3	534		18	
				3454/19		41	ostat.pl. jiná plocha		0	3454/3	534		41	
3472/1	49	78	ostat.pl. ostat.kom.	3472/1	49	35	ostat.pl. ostat.kom.		0					
				3472/25		41	ostat.pl. ostat.kom.		0	3472/1	534		41	
				3472/26		2	ostat.pl. ostat.kom.		0	3472/1	534		2	
3520/2	19	75	ostat.pl. ostat.kom.	3520/2	19	23	ostat.pl. ostat.kom.		0					
				3520/5		52	ostat.pl. jiná pl.		0	3520/2	534		52	
3522	7	85	ostat.pl. ostat.kom.	3522/3	7	71	ostat.pl. ostat.kom.		0	3522	534	7	71	
				3522/4		14	ostat.pl. jiná plocha		0	3522	534		14	
3524/1	93	06	ostat.pl. ostat.kom.	3524/1	92	91	ostat.pl. ostat.kom.		0					
				3524/24		11	ostat.pl. jiná plocha		0	3524/1	534		11	
				3524/25		4	ostat.pl. jiná plocha		0	3524/1	534		4	
3792/2	98	16	vodní pl. tok přirozený	3792/2	98	16	vodní pl. tok přirozený		0		198			
	3	65	35		3	65	35							

Detail:A

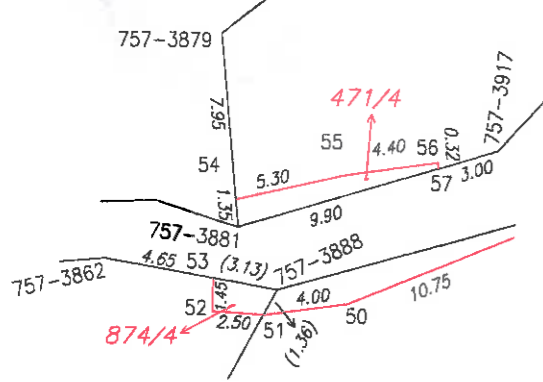

Detail:B

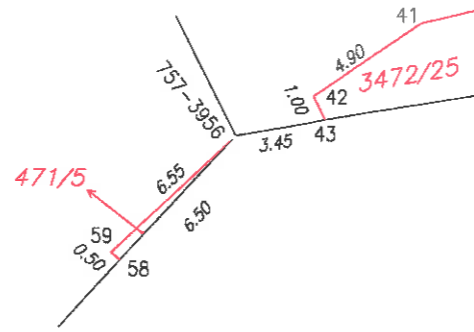

Detail:C

