

VÝKAZ DOSAVADNÍHO A NOVÉHO STAVU ÚDAJŮ KATASTRU NEMOVITOSTÍ

Dosavadní stav				Nový stav										
Označení pozemku parc. číslem	Výměra parcely		Druh pozemku Způsob využití	Označení pozemku parc. číslem	Výměra parcely		Druh pozemku Způsob využití	Typ stavby Způsob využití	Způsob určení výměr	Porovnání se stavem evidence právních vztahů				
	ha	m ²			ha	m ²				Díl přechází z pozemku označeného v katastru nemovitostí	Díl přechází z pozemku označeného v dřívější poz. evidenci	Číslo listu vlastnictví	Výměra dílu	
		ha	m ²			ha	m ²			ha	m ²			
855	1	94	travní p.	855	1	94	travní p.		0			534		
856/1	12	50	zahrada	856/1	12	50	zahrada		0			159		
856/2	7	13	zahrada	856/2	7	13	zahrada		0			257		
859/2	11	29	travní p.	859/2	11	29	travní p.		0			159		
862/5	8	28	ostat.pl. ostat.kom.	862/5	7	80	ostat.pl. ostat.kom.		0					
				862/6		48	ostat.pl. jiná plocha		0	862/5		534		48
864	8	58	travní p.	864	9	77	travní p.		0	864 865		909 909	8 58 1 19	celá f
													9 77	
865	2	85	travní p.	865	1	66	travní p.		0					
3472/1	49	78	ostat.pl. ostat.kom.	3472/1	49	50	ostat.pl. ostat.kom.		0					
				3472/27		4	ostat.pl. ostat.kom.		0	3472/1		534		4
				3472/28		24	ostat.pl. ostat.kom.		0	3472/1		534		24
3472/7	16	33	ostat.pl. ostat.kom.	3472/7	16	89	ostat.pl. ostat.kom.		0	3472/7 3512/2		534 534	16 33 56	celá a
													16 89	
3512/2		85	ostat.pl. ostat.kom.	3512/2		14	ostat.pl. jiná plocha		0					
				3512/5		15	ostat.pl. jiná plocha		0	3512/2		534		15
3518	1	43	ostat.pl. ostat.kom.	3518/3		93	ostat.pl. ostat.kom.		0	3518		534		93
				3518/4		50	ostat.pl. jiná plocha		0	3518		534		50
	2	43	55		2	43	55							

<h2 style="margin: 0;">GEOMETRICKÝ PLÁN</h2> <p style="margin: 0;">pro</p> <p style="margin: 0;">rozdělení a změna hranice pozemku</p>	Geometrický plán ověřil úředně oprávněný zeměměřičský inženýr:	Stejnopis ověřil úředně oprávněný zeměměřičský inženýr:
	Jméno, příjmení: <i>Ing. Stanislava Kantová</i>	Jméno, příjmení: <i>Ing. Stanislava Kantová</i>
	Číslo položky seznamu úředně oprávněných zeměměřičských inženýrů: <i>1008/95</i>	Číslo položky seznamu úředně oprávněných zeměměřičských inženýrů: <i>1008/95</i>
	Dne: <i>14. 9. 2021</i> Číslo: <i>1728/2021</i>	Dne: <i>16.9.2021</i> Číslo: <i>1244/2021</i>
	Náležitosti a přesnosti odpovídá právním předpisům.	
Vyhovitel: <i>Geoprojekt spol. s r.o. Nerudova 63/16 430 01 Chomutov</i>	Katastrální úřad souhlasil s očištěním parcel.	
Číslo plánu: <i>1149-73/2021</i> Okres: <i>Děčín</i> Obec: <i>Staré Křečany</i> Kat. území: <i>Staré Křečany</i> Mapový list: <i>KMD Varnsdorf 9-4/11, 12, 13, 14</i>	KÚ pro Ústecký kraj KP Rumburk Bc. Tomáš Herout PGP-670/2021-531 2021.09.15 12:27:04 CEST	
Dosavadním vlastníkům pozemků byla poskytnuta možnost seznámit se v terénu s průběhem navrhovaných nových hranic, které byly označeny předepsaným způsobem.	Dvěřil stejnopisu geometrického plánu v listinné podobě.	
		

VÝKAZ DOSAVADNÍHO A NOVÉHO STAVU ÚDAJŮ KATASTRU NEMOVITOSTÍ

Dosavadní stav				Nový stav												
Označení pozemku parc. číslem	Výměra parcely		Druh pozemku	Označení pozemku parc. číslem	Výměra parcely		Druh pozemku	Typ stavby	Způsob využití	Způsob využití	Způsob využití	Porovnání se stavem evidence právních vztahů				
	ha	m ²	Způsob využití		ha	m ²	Způsob využití	Způsob využití	Způsob využití			Způsob využití	Číslo listu vlastnictví	Výměra dílu		Označení dílu
												části přechází z pozemku označeného v katastru nemovitostí	dřívejší poz. evidenci	ha	m ²	
547	12	46	travní p.	547/3	12	12	travní p.				0	547	693	12	12	
				547/4		34	travní p.			0	547	693		34		
552	1	36	travní p.	552/3	1	23	travní p.				0	552	313	1	23	
				552/4		13	travní p.			0	552	313		13		
634/1	19	40	travní p.	634/1	18	29	travní p.				0					
				634/4	1	11	travní p.			2	634/1	534	1	11		
636	16	30	travní p.	636/10	12	19	travní p.				0	636	555	12	19	
				636/11	2	87	travní p.			0	636	555	2	87		
				636/12	1	21	travní p.			0	636	555	1	21		
				636/13		3	travní p.			0	636	555		3		
637	9	97	zahrada	637/3	9	64	zahrada				0	637	271	9	64	
				637/4		8	zahrada			0	637	271		8		
				637/5		25	zahrada			0	637	271		25		
638	9	54	zahrada	638	13	00	zahrada				0	638	118	9	54	e
								640/1					0	640/1	118	3
640/1	4	15	travní p.	640/1		69	travní p.				0	640/1	118		69	b+c
641	6	02	travní p.	641/3	5	92	travní p.				0	641	534	5	92	
				641/4		10	travní p.			0	641	534		10		
843	16	03	zahrada	843/1	15	30	zahrada				0	843	214	15	30	
				843/2		73	zahrada			0	843	214		73		
851/3	10	42	zahrada	851/3	10	21	zahrada				0					
				851/4		21	zahrada			0	851/3	61		21		
852/2	13	34	zahrada	852/2	13	26	zahrada				0		649			
				852/3		8	zahrada			0	852/2	649		8		
				853	3	60	ostat.pl. neplodná půda	853/1	3	26	ostat.pl. neplodná půda			0	853	649
853				853/2		34	ostat.pl. neplodná půda			0	853	649		34		

PŘEHLED KLADU LISTŮ

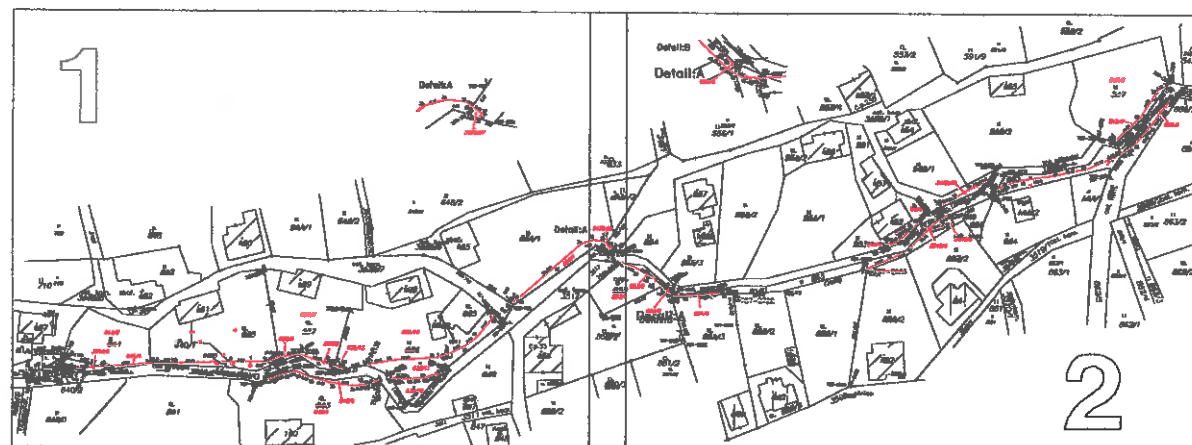

1

Detail:A

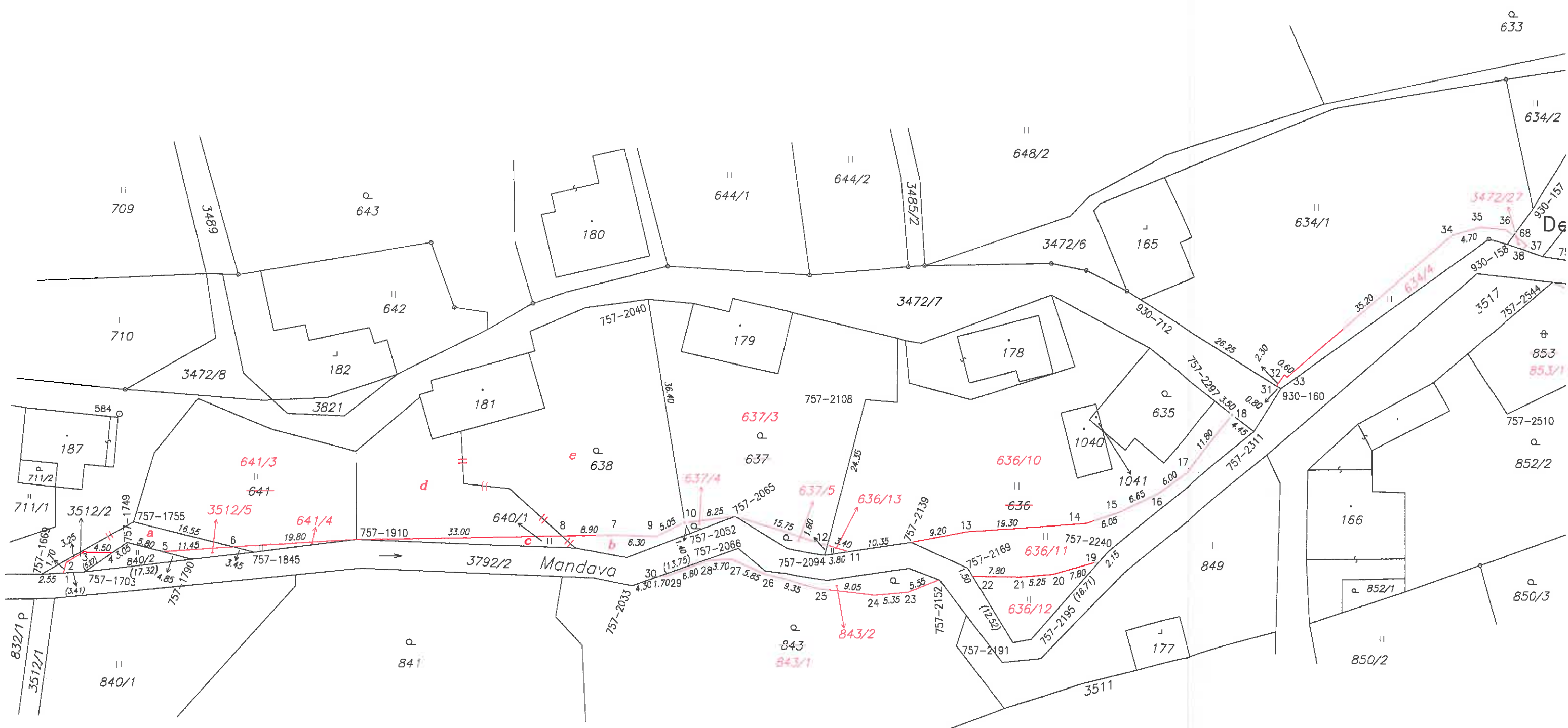
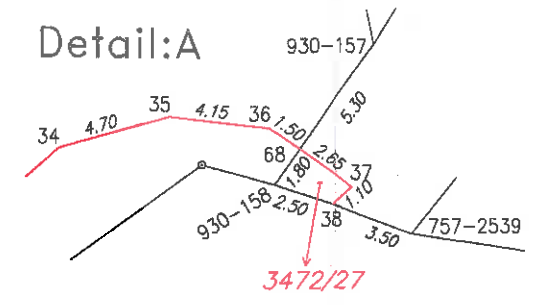

Detail:B

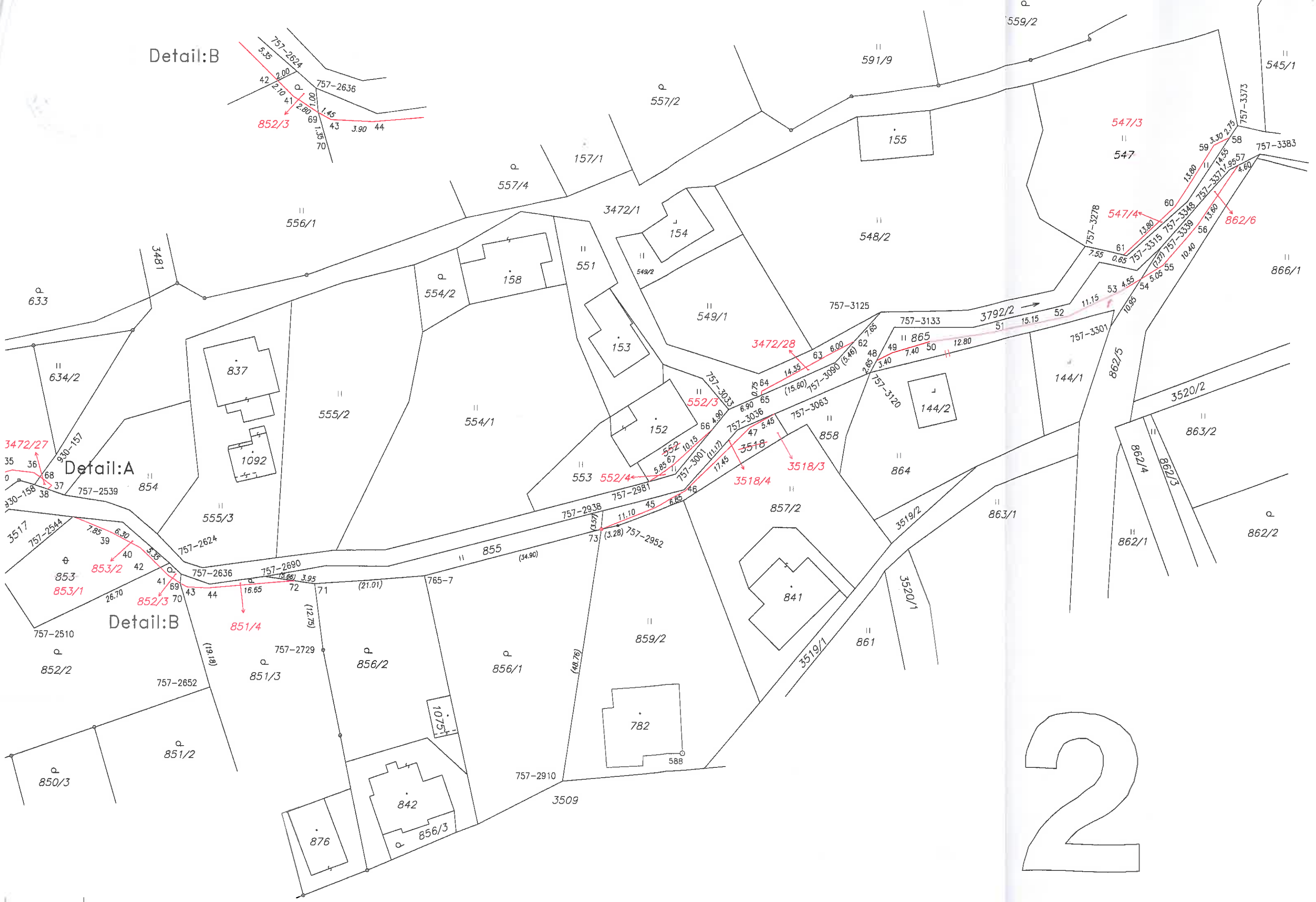
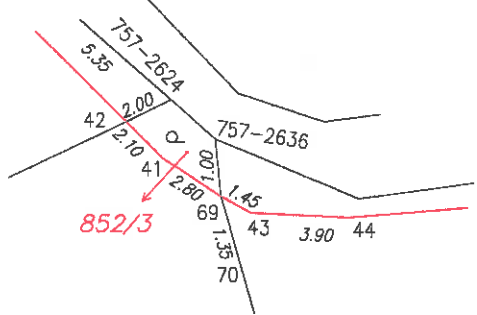

Detail:A



Detail:B

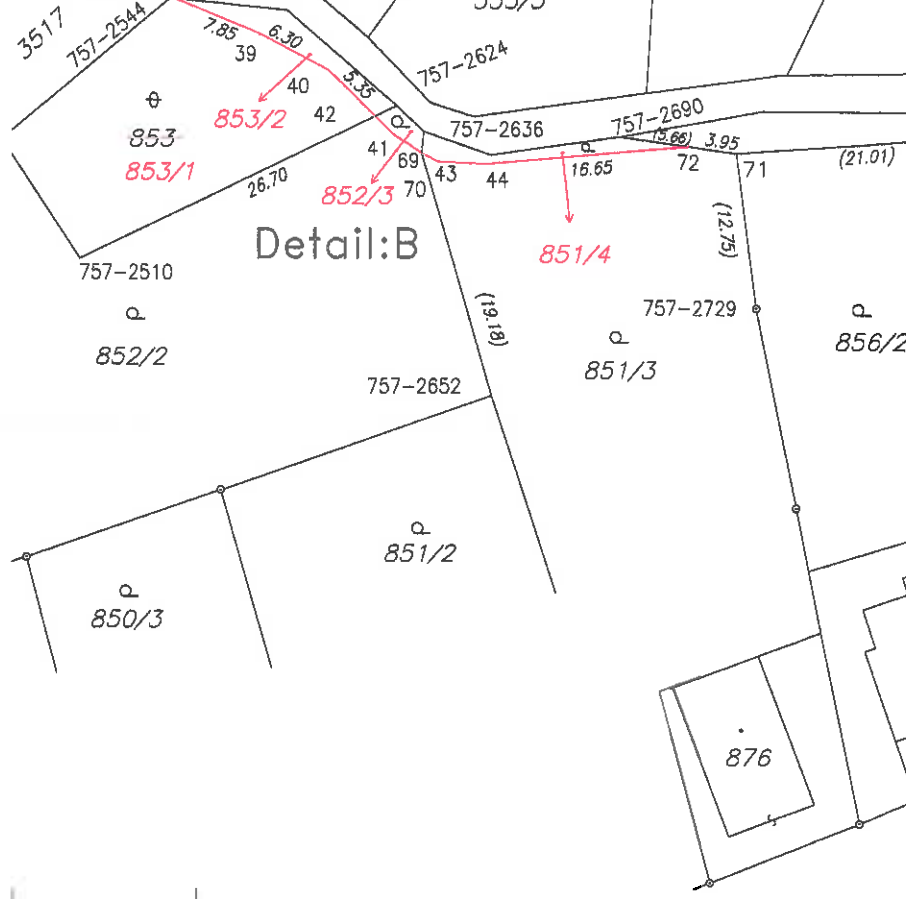

2