

VÝKAZ DOSAVADNÍHO A NOVÉHO STAVU ÚDAJŮ KATASTRU NEMOVITOSTÍ															
Dosavadní stav				Nový stav											
Označení pozemku parc. číslem	Výměra parcely		Druh pozemku	Označení pozemku parc. číslem	Výměra parcely		Druh pozemku	Typ stavby	Způsob určení	Způsob využití	Způsob využití	Porovnání se stavem evidence právních vztahů			
	ha	m ²			Způsob využití	ha						m ²	Způsob využití	Díl přechází z pozemku označeného v katastru nemovitostí	dřívejší poz. evidenci
3515												3515		534	

Oprávněný : ČEZ Distribuce a.s. Děčín

Druh věcného břemene : právo uložení energetického zařízení

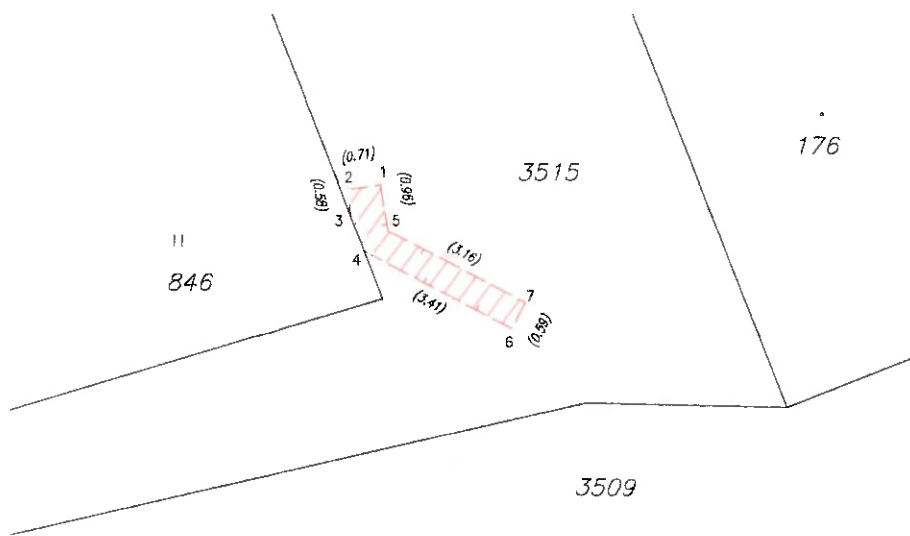

Seznam souřadnic (S-JTSK)

Č. bodu	Souřadnice pro zápis do KN			Souřadnice určené měřením		
	Y	X	kód kv.	Y	X	Poznámka
1	724415.86	948593.39	3			
2	724416.56	948593.50	3			
3	724416.46	948594.07	8			
4	724416.19	948594.76	8			
5	724415.70	948594.34	3			
6	724413.17	948596.34	3			
7	724412.90	948595.81	3			

GEOMETRICKÝ PLÁN pro vymezení rozsahu věcného břemene k části pozemku	Geometrický plán ověřil úředně oprávněný zeměměřický inženýr:		Stejnopis ověřil úředně oprávněný zeměměřický inženýr:	
	Jméno, příjmení:	Ing. Ladislav Kovář	Jméno, příjmení:	Ing. Ladislav Kovář
	Číslo položky seznamu úředně oprávněných zeměměřických inženýrů:	221/1995	Číslo položky seznamu úředně oprávněných zeměměřických inženýrů:	221/1995
	Dne: 1.9.2021	Číslo: 1262/2021	Dne: 7.9.2021	Číslo: 384/2021
Náležitosti a přesnosti odpovídá právním předpisům.		Tento stejnopis odpovídá geometrickému plánu v elektronické podobě uloženému v dokumentaci katastrálního úřadu.		
Vyhotovitel: Ing. Ladislav Kovář Nerudova 631 47001 Česká Lípa	Katastrální úřad souhlasí a ořizováním parcel.		Ověření stejnopisu geometrického plánu v listinné podobě.	
Číslo plánu: 1150-928/2021	KÚ pro Ústecký kraj KP Rumburk Jaroslav Břeň PGP-626/2021-531 2021.09.06 12:03:14 CEST			
Okres: Děčín				
Obec: Staré Křečany				
Kat. území: Staré Křečany				
Mapový list: Varnsdorf 9-4/13	Dosaadním vlastníkům pozemků bylo poskytnuta možnost seznámit se v terénu s průběhem navrhovaných nových hranic, které byly označeny předepsaným způsobem.			