



# VÝKAZ DOSAVADNÍHO A NOVÉHO STAVU ÚDAJŮ KATASTRU NEMOVITOSTÍ

Dosavadní stav				Nový stav											
Označení pozemku parc. číslem	Výměra parcely		Druh pozemku	Označení pozemku parc. číslem	Výměra parcely		Druh pozemku	Typ stavby	Způsob určení	Porovnání se stavem evidence právních vztahů					
	ha	m <sup>2</sup>	Způsob využití		ha	m <sup>2</sup>	Způsob využití	Způsob využití	výměr	Díl přechází z pozemku označeného v		Číslo listu vlastnictví	Výměra dílu		Označení dílu
							katastru nemovitostí	dřívější poz. evidenci		ha	m <sup>2</sup>				
3106/2										3106/2		295			
3700/1										3700/1		534			
4717										4717		508			
4939										4939		534			

Oprávněný : Dle listiny

Druh věcného břemene : Dle listiny

## Seznam souřadnic (S–JTSK)

Č. bodu	Souřadnice pro zápis do KN			Souřadnice určené měřením		
	Y	X	kód kv.	Y	X	Poznámka
1	725685.27	947235.20	3			
2	725685.86	947235.13	3			
3	725685.68	947233.54	8			
4	725685.60	947232.90	3			
5	725683.13	947228.22	3			
6	725683.35	947227.77	3			
7	725684.48	947225.35	3			
8	725687.84	947218.09	3			
9	725691.07	947210.57	3			
10	725694.66	947202.55	3			
11	725698.32	947193.39	3			
12	725701.26	947185.56	3			
13	725704.73	947177.45	3			
14	725707.40	947172.84	3			
15	725711.51	947166.09	3			
16	725713.57	947163.19	3			
17	725713.85	947163.30	3			
18	725714.36	947163.50	3			
19	725714.58	947162.94	3			
20	725714.21	947162.80	3			
21	725713.35	947162.45	3			
22	725711.01	947165.77	3			
23	725706.88	947172.54	3			
24	725704.19	947177.19	3			
25	725700.70	947185.34	3			
26	725697.76	947193.17	3			
27	725694.10	947202.31	3			
28	725690.53	947210.33	3			
29	725687.30	947217.85	3			
30	725683.93	947225.10	3			
31	725682.75	947227.63	3			
32	725682.47	947228.24	3			
33	725685.02	947233.08	3			
34	725685.05	947233.38	8			

List 3

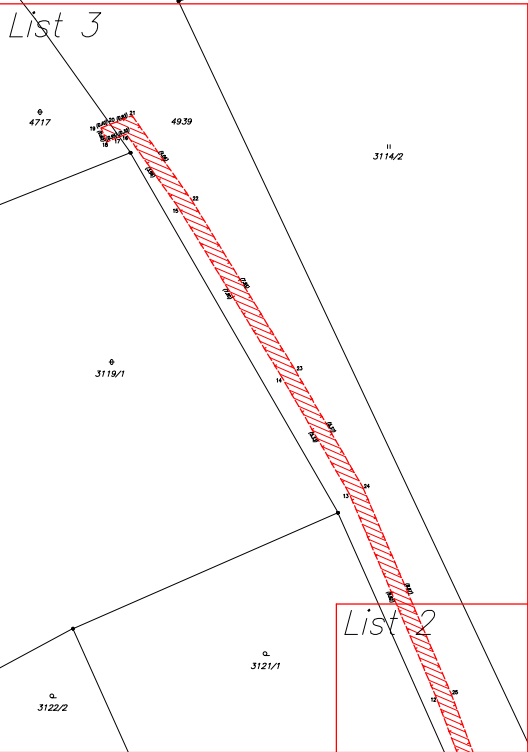

List 2

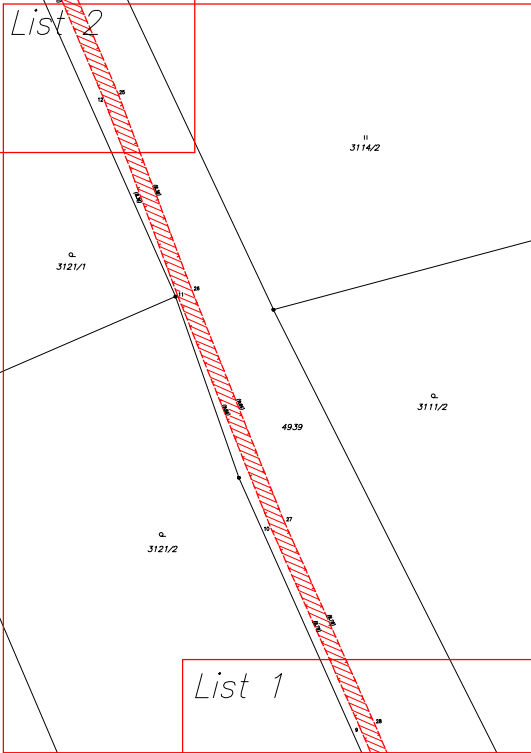

List 1

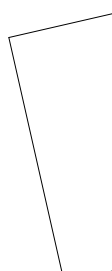
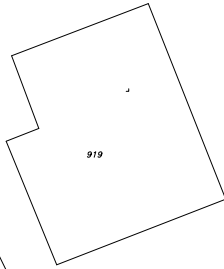
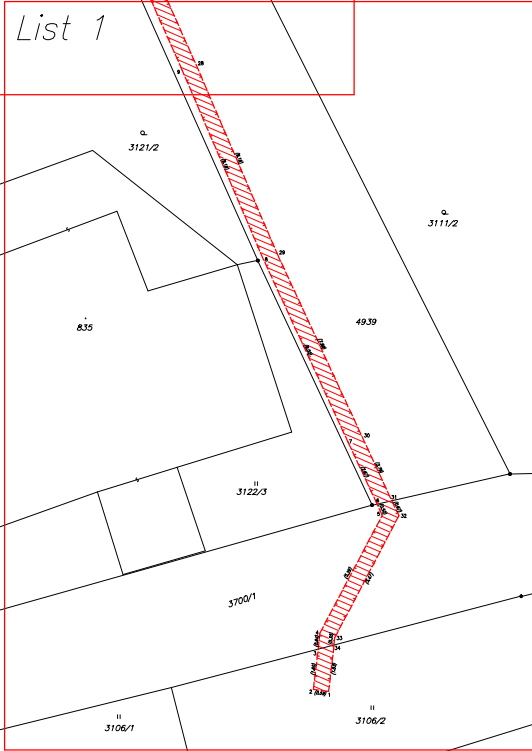

3123/2

505

3106/1

# List 1

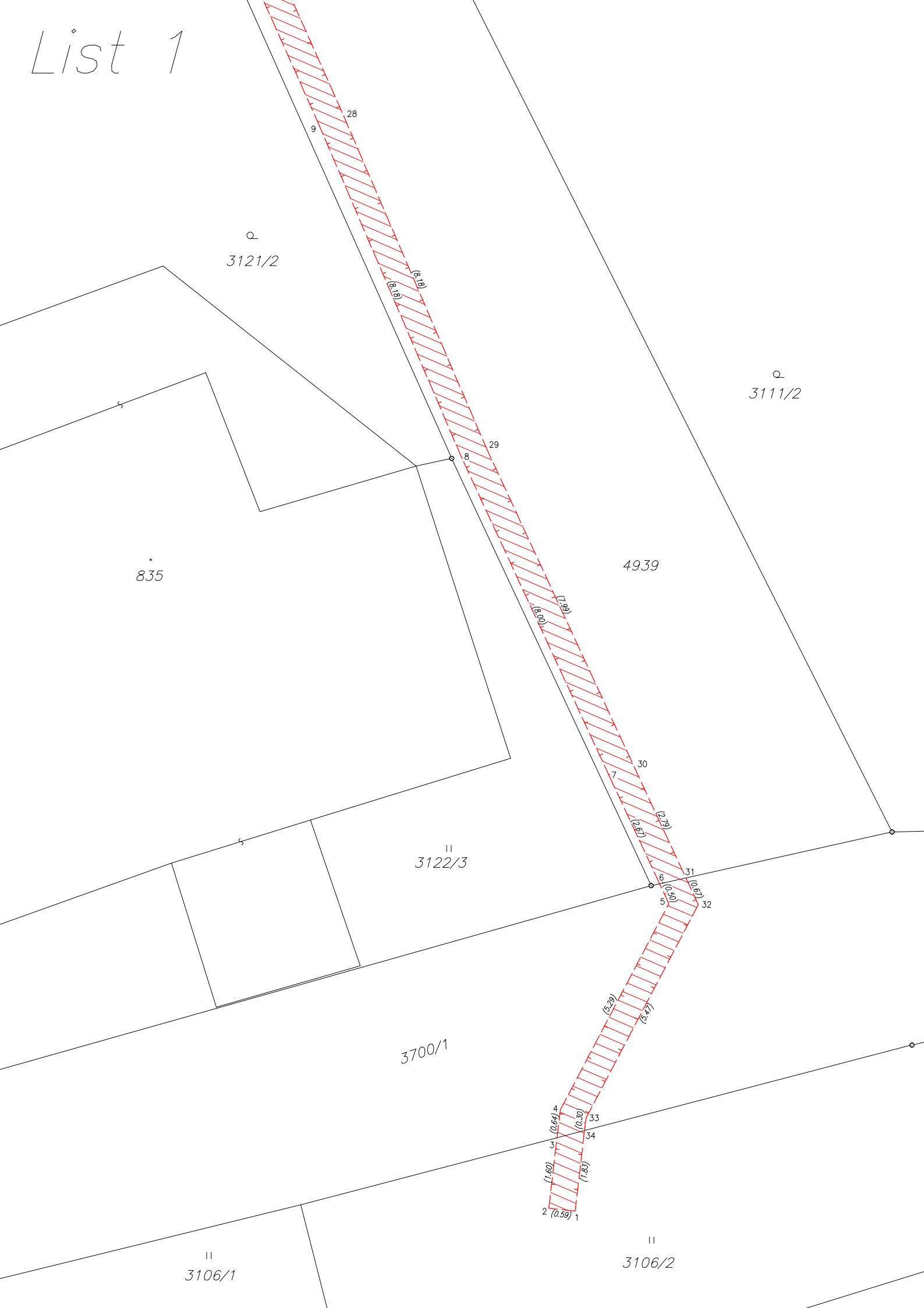

3121/2

3111/2

835

4939

3122/3

3700/1

3106/1

3106/2

28

29

30

31

32

33

34

35

8

9

7

6

5

4

3

2

(8.18)

(8.18)

(8.00)

(6.67)

(2.87)

(2.13)

(2.13)

(3.29)

(3.47)

(0.84)

(0.30)

(1.60)

(1.83)

Q

Q

II

II

List 2

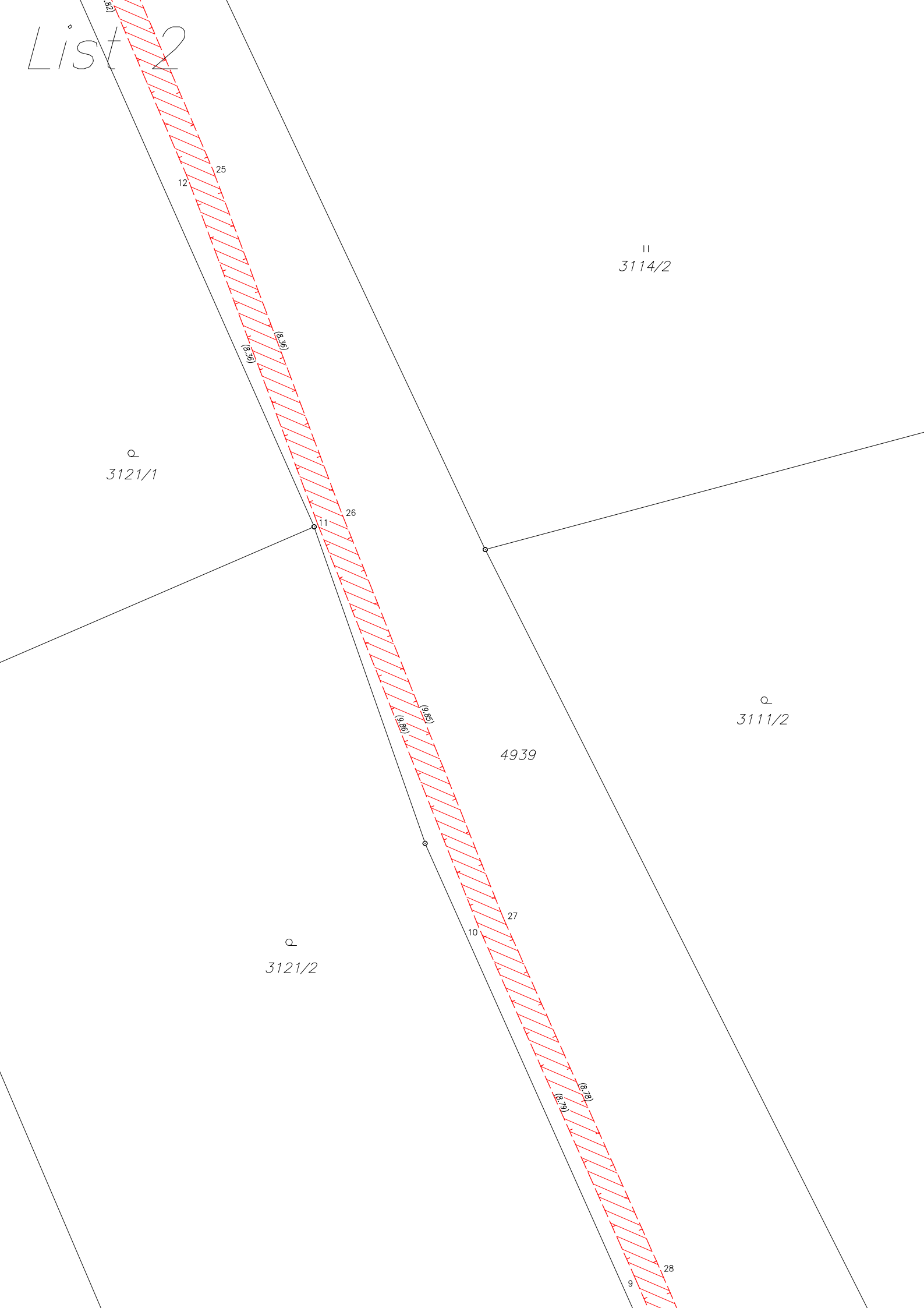

Q  
3121/1

II  
3114/2

Q  
3111/2

Q  
3121/2

4939

12 25

11 26

10 27

9 28

(B.35)  
(B.36)

(B.37)  
(B.38)

(B.37)  
(B.38)

(B.35)

# List 3

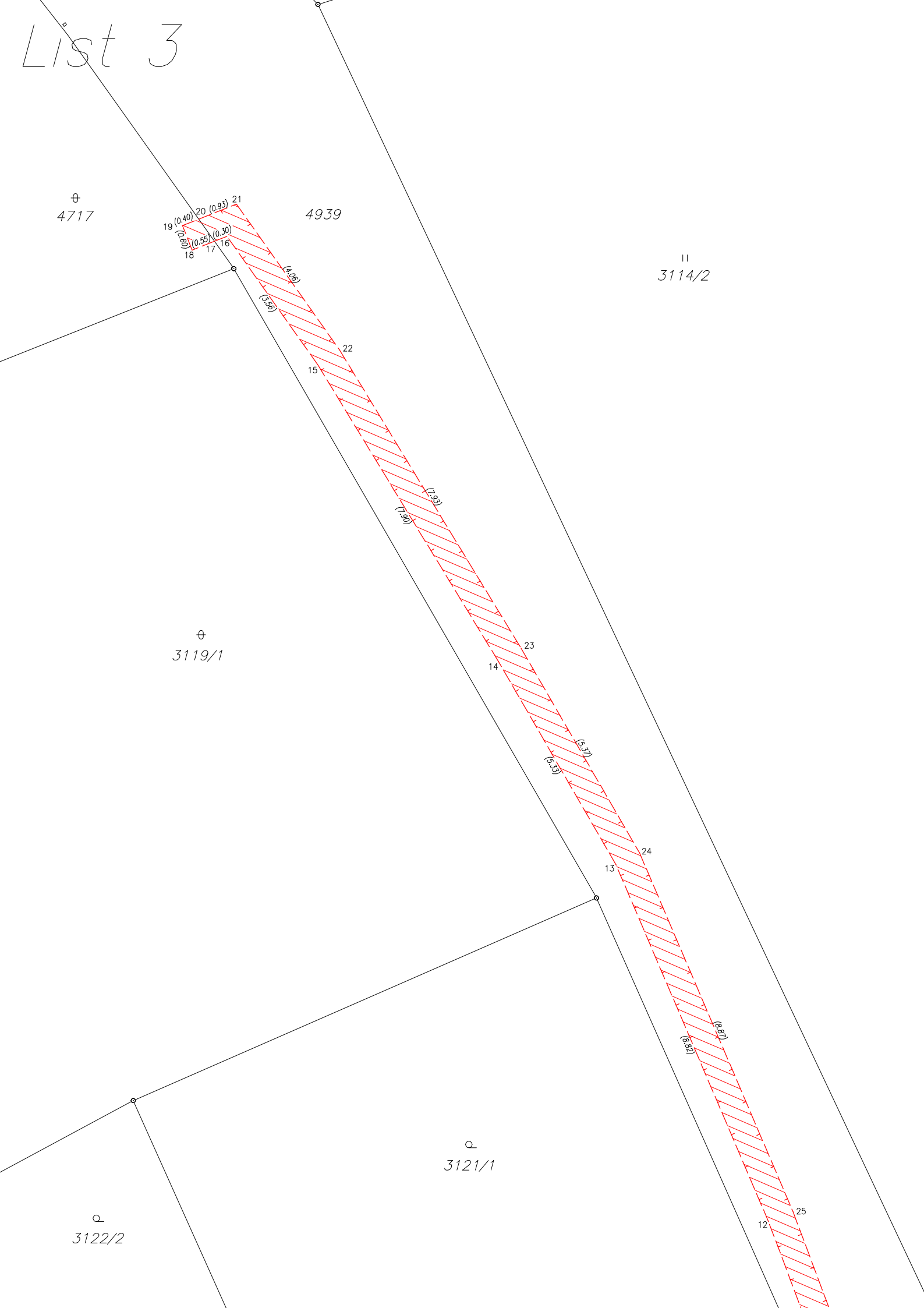

⊕  
4717

4939

⊐  
3114/2

⊕  
3119/1

⊕  
3121/1

⊕  
3122/2